

## Quick Start

### IP Assign

Frågor? Kontakta oss!

Telefon: 08 6086400

e-mail: [teknisksupport@phoenixcontact.com](mailto:teknisksupport@phoenixcontact.com)

© PHOENIX CONTACT - 09/2009

Produkter från Phoenix Contact kommer normalt utan IP adress. (0.0.0.0 från fabrik)  
Det finns olika program för att sätta IP adressen och det Phoenix Contact tillhandahåller heter IP Assign och finns att ladda ner gratis från vår hemsida.

Ange "IP Adress", "Subnet Mask" och "Gateway Adress" med "IPAssign"

1. Öppna "IPAssign".



2. Följande fönster visas. Välj "Nästa".



3. När nästa fönster visas vänta i ca: 30 sekunder, visas inte "Mac Adressen" för produkten starta om enheten.

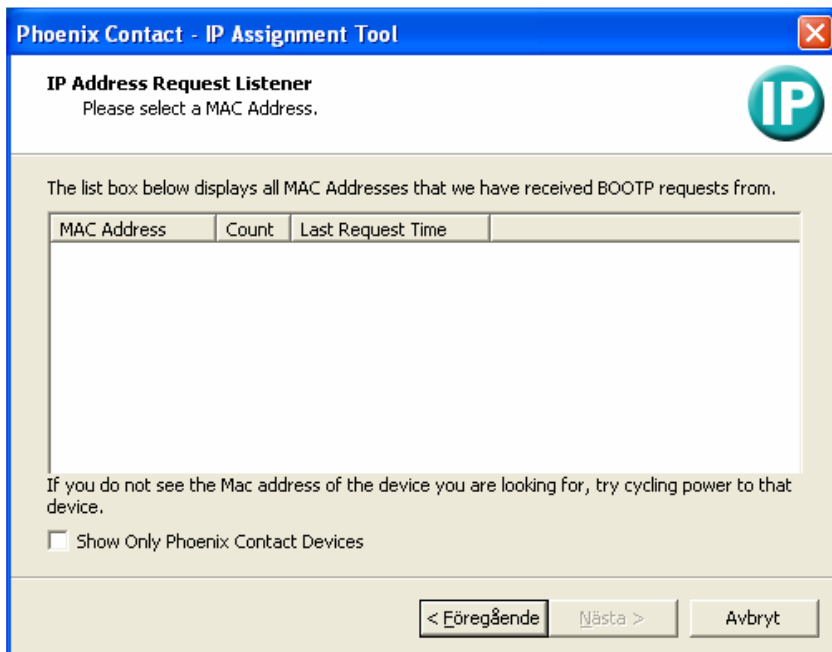

4. Markera "MAC Adressen" för aktuell produkt. Välj "Nästa".

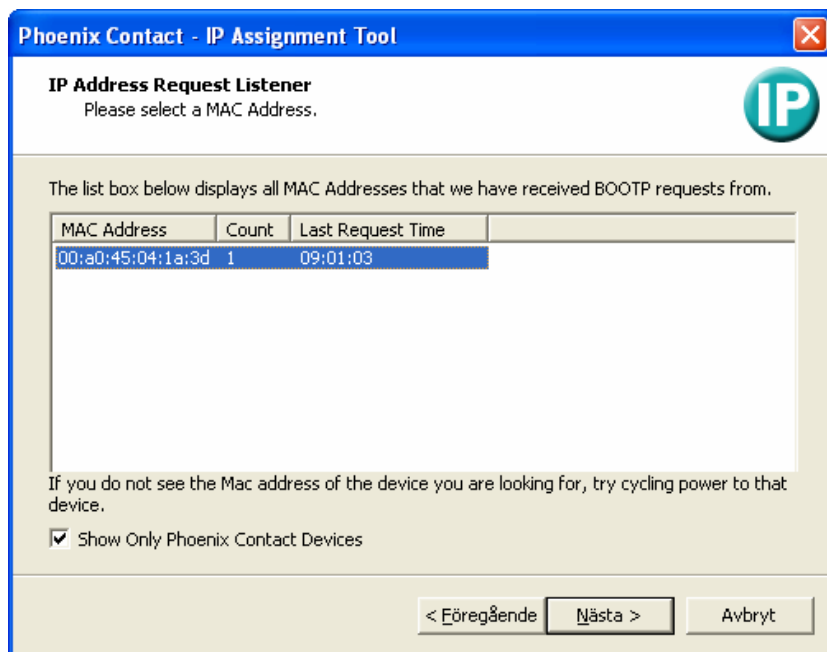

5. Ange "IP Adress", "Subnet Mask" och eventuellt "Gateway Adress". Välj därefter "Nästa".

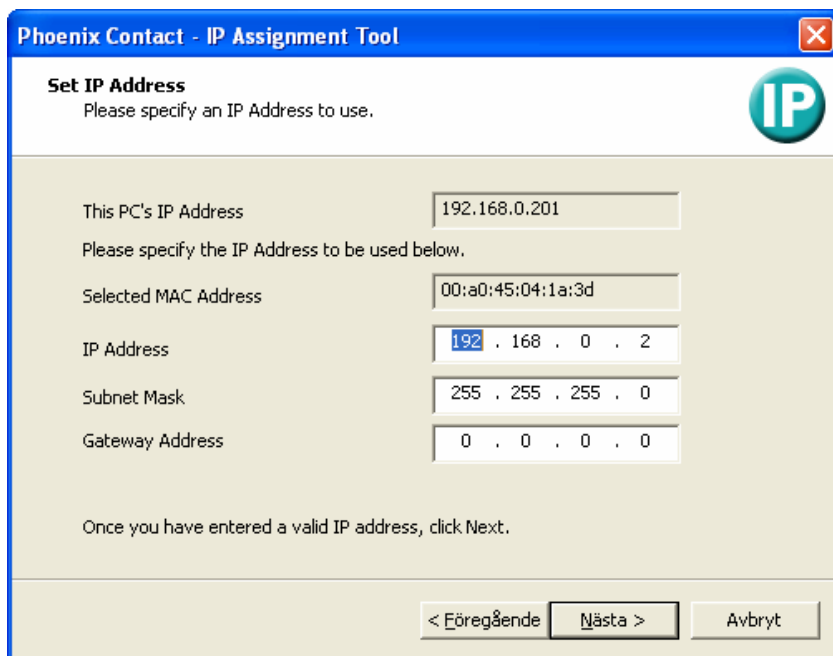

The screenshot shows the 'Set IP Address' window of the Phoenix Contact - IP Assignment Tool. The window title is 'Phoenix Contact - IP Assignment Tool'. The main heading is 'Set IP Address' with a sub-instruction 'Please specify an IP Address to use.' and an 'IP' icon. The form contains several input fields: 'This PC's IP Address' (192.168.0.201), 'Selected MAC Address' (00:a0:45:04:1a:3d), 'IP Address' (192 . 168 . 0 . 2), 'Subnet Mask' (255 . 255 . 255 . 0), and 'Gateway Address' (0 . 0 . 0 . 0). Below the fields is the instruction 'Once you have entered a valid IP address, click Next.' At the bottom are three buttons: '< Föregående', 'Nästa >', and 'Avbryt'.

6. Om inte IPAssign går vidare till nästa sida efter ca: 30 sekunder, starta om enheten igen.

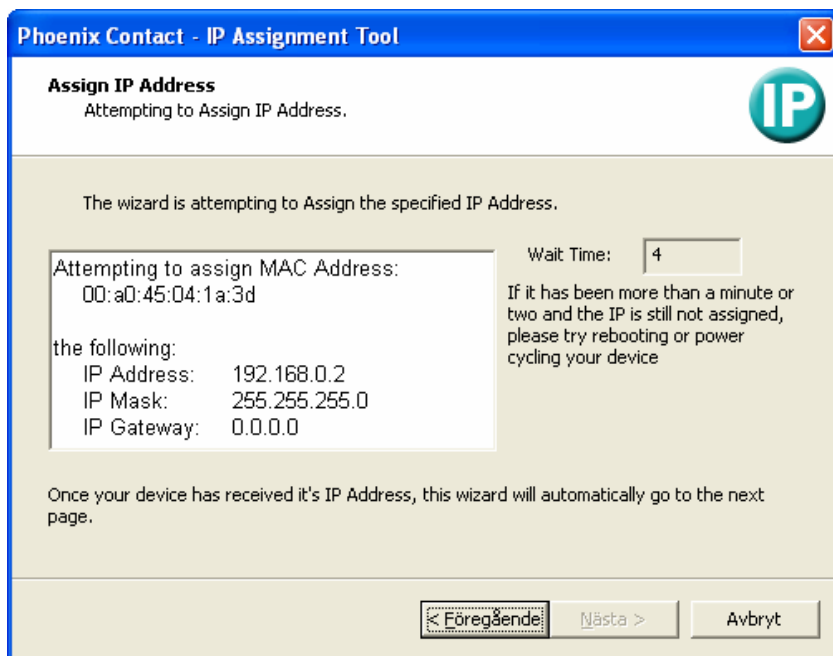

The screenshot shows the 'Assign IP Address' window of the Phoenix Contact - IP Assignment Tool. The window title is 'Phoenix Contact - IP Assignment Tool'. The main heading is 'Assign IP Address' with a sub-instruction 'Attempting to Assign IP Address.' and an 'IP' icon. The text reads 'The wizard is attempting to Assign the specified IP Address.' Below this is a box containing the following information: 'Attempting to assign MAC Address: 00:a0:45:04:1a:3d', 'the following: IP Address: 192.168.0.2, IP Mask: 255.255.255.0, IP Gateway: 0.0.0.0'. To the right of this box is a 'Wait Time:' field set to '4' and a note: 'If it has been more than a minute or two and the IP is still not assigned, please try rebooting or power cycling your device'. At the bottom are three buttons: '< Föregående', 'Nästa >', and 'Avbryt'.

7. Har IPAssign lyckats att sätta IP adressen visas nedanstående fönster.

